

Aerolíneas Argentinas



Presentación :
Misiones
diciembre 2021



Misiones

Operación y Nuevas Rutas



POSADAS

Operación y Nuevas Rutas

- PSS Aumento de oferta hacia/desde BUE
 - Octubre 21: 7 vuelos semanales
 - Noviembre & Diciembre 21: 9 vuelos semanales
 - Enero 22: 9 vuelos semanales
 - Febrero 22: **14 vuelos** semanales
 - Abril 22: **18 vuelos** semanales
- Relanzamiento Ruta COR PSS
 - Abril 22: **3 vuelos** semanales
 - Mayo 22: **4 vuelos** semanales

13 Ciudades Conectadas con Posadas

Posadas	Bahia Blanca
Posadas	Bariloche
Posadas	Chapelco
Posadas	Comodoro Rivadavia
Posadas	Cordoba
Posadas	Formosa

Posadas	Mar Del Plata
Posadas	Resistencia
Posadas	Rio Grande
Posadas	Salta
Posadas	San Rafael
Posadas	Santiago del Estero
Posadas	Tucumán



IGUAZU

Operación y Nuevas Rutas

- **Oferta hacia/desde Buenos Aires**
- Enero - Marzo 22: 23 vuelos semanales (seguimiento constante evolución de la demanda)
- Abril - Julio 22: Se Recupera progresivamente llegando a 42 vuelos semanales
- **Intertramos domesticos (Ene/Mar22)**
 - IGR COR: **4 vuelos** semanales
 - Corredor SLA-MDZ-IGR: **3 vuelos** semanales
 - IGR ROS: **2 vuelos** semanales
 - TUC IGR: **2 vuelos** semanales (lanzado en Nov21)

- Conexiones con FTE, BRC y USH (vía BUE)
 - FTE
 - IGR FTE conecta en 1 hora, diariamente.
 - FTE IGR conecta en 1 hora los ju y do y en 2 horas los días lu, ma, mi, vi y sa.
 - USH
 - IGR USH conecta entre 2 y 3 horas, diariamente.
 - USH IGR conecta entre 2 y 3 horas, 2 veces por semana.
 - BRC
 - IGR BRC conecta entre 1 y 2 horas, diariamente.
 - BRC IGR conecta entre 1 y 2 horas, diariamente.

22 Ciudades Conectadas con Iguazú

Iguazú	Bahía Blanca
Iguazú	Bariloche
Iguazú	Calafate
Iguazú	Chapelco
Iguazú	Comodoro Rivadavia
Iguazú	Córdoba
Iguazú	Esquel
Iguazú	Jujuy
Iguazú	La Rioja
Iguazú	Mar Del Plata
Iguazú	Mendoza

Iguazú	Neuquén
Iguazú	Resistencia
Iguazú	Rio Gallegos
Iguazú	Rio Grande
Iguazú	Rosario
Iguazú	Salta
Iguazú	San Juan
Iguazú	San Luis
Iguazú	San Rafael
Iguazú	Tucumán
Iguazú	Ushuaia

Análisis Entrada de Reservas Semanal

The background of the slide is a photograph of an airplane wing, likely from a commercial jet, viewed from below. The wing is dark blue and features several white horizontal stripes. The sun is visible in the upper right corner, creating a bright, hazy glow. The overall color palette is dominated by various shades of blue.

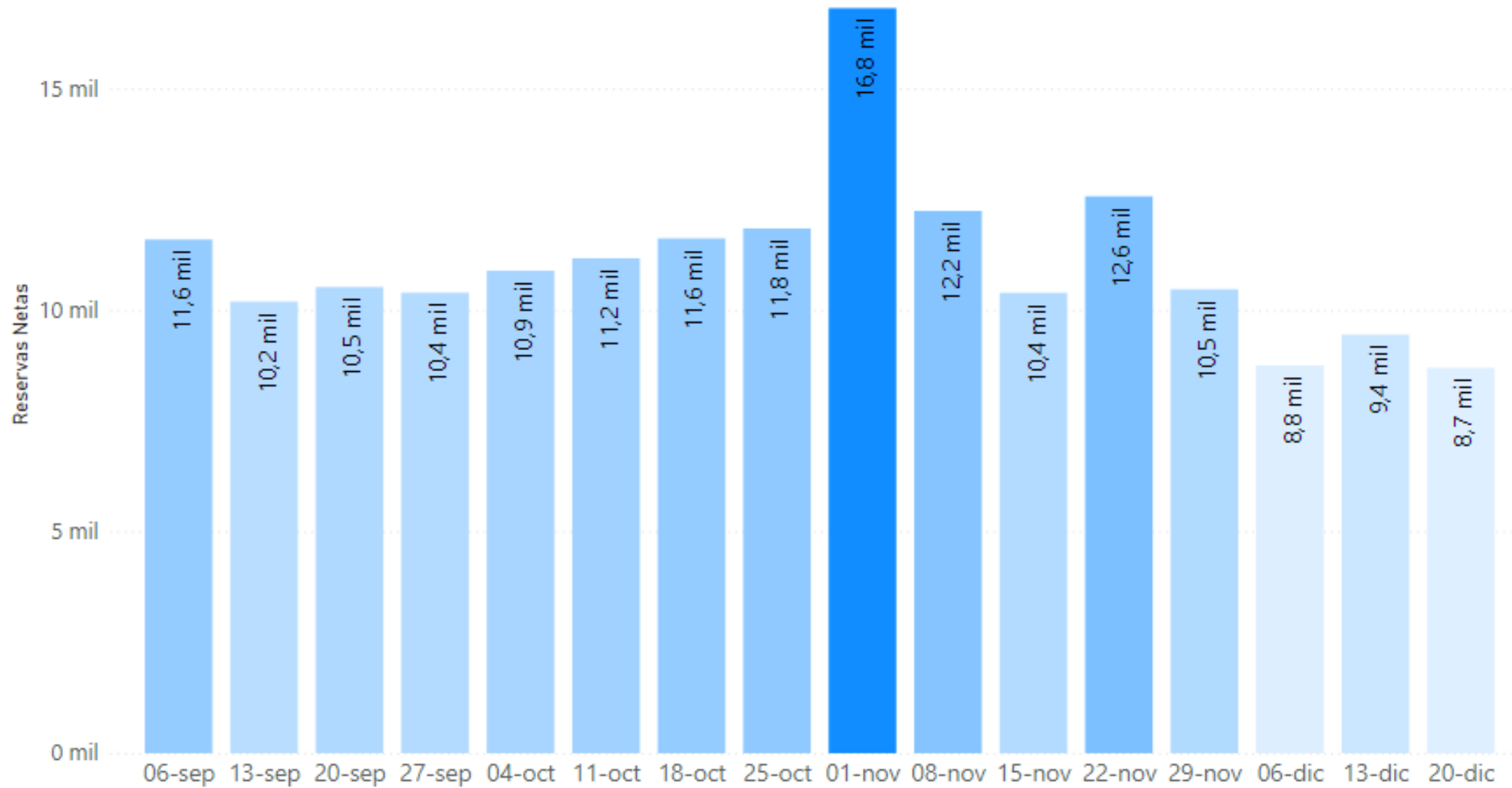

- Desde la semana del 6-sep, tuvimos un promedio de 11.1k reservas por semana
- Semana del CyberWeek – 01-nov: Pico de 16.8k reservas

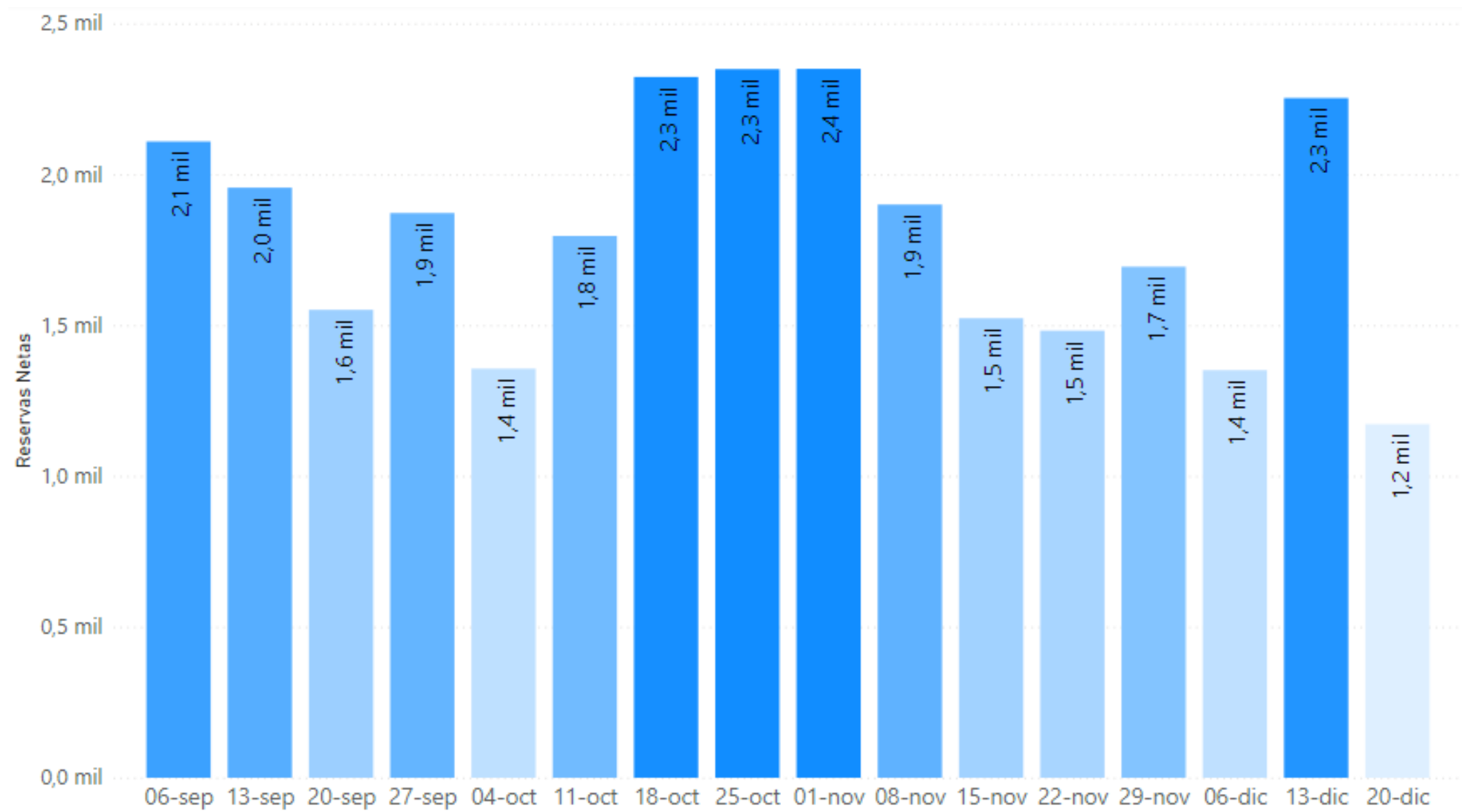

- Desde la semana del 6-sep tuvimos un promedio de 1.8k reservas por semana



CALENDARIO OCUPACIÓN – BUE<>IGR

DOW 2021-12 2022-01 2022-02 2022-03 2022-04 2022-05 2022-06 2022-07 2022-08 2022-09 2022-10 2022-11 **Total**

lun	88 %	90 %	61 %	47 %	35 %	17 %	13 %	8 %	5 %	8 %	6 %	2 %	27 %
mar	89 %	92 %	63 %	46 %	26 %	15 %	9 %	5 %	3 %	2 %	3 %	1 %	24 %
mié	93 %	91 %	55 %	42 %	30 %	18 %	8 %	5 %	3 %	9 %	8 %	2 %	26 %
jue	92 %	81 %	56 %	44 %	37 %	18 %	11 %	6 %	3 %	3 %	3 %	1 %	26 %
vie	84 %	82 %	64 %	44 %	32 %	17 %	12 %	5 %	4 %	2 %	6 %	2 %	25 %
sáb	87 %	88 %	65 %	46 %	31 %	19 %	8 %	8 %	5 %	5 %	2 %	1 %	28 %
dom	93 %	85 %	66 %	55 %	44 %	25 %	14 %	10 %	4 %	7 %	7 %	3 %	32 %
Total	89 %	87 %	61 %	46 %	33 %	19 %	11 %	7 %	4 %	5 %	5 %	2 %	27 %

DOW 13-dic 20-dic 27-dic 03-ene 10-ene 17-ene 24-ene 31-ene 07-feb 14-feb 21-feb 28-feb 07-mar 14-mar

lun	87 %	95 %	88 %	96 %	87 %	95 %	86 %	85 %	64 %	65 %	57 %	59 %	49 %	49 %
mar	93 %	90 %	88 %	91 %	93 %	94 %	89 %	112 %	61 %	59 %	42 %	76 %	45 %	45 %
mié	90 %	94 %	93 %	95 %	94 %	87 %	85 %	62 %	58 %	58 %	40 %	54 %	35 %	44 %
jue	94 %	93 %	88 %	85 %	87 %	84 %	71 %	60 %	62 %	51 %	50 %	43 %	38 %	48 %
vie	95 %	74 %	69 %	81 %	88 %	87 %	72 %	63 %	68 %	57 %	68 %	44 %	45 %	45 %
sáb	92 %	66 %	83 %	88 %	96 %	90 %	82 %	65 %	69 %	57 %	69 %	45 %	47 %	44 %
dom	96 %	92 %	96 %	83 %	95 %	77 %	70 %	68 %	71 %	63 %	60 %	54 %	57 %	53 %
Total	92 %	87 %	87 %	88 %	91 %	88 %	78 %	70 %	65 %	59 %	56 %	53 %	45 %	47 %

- Con altas ocupaciones para todos los días de la semana, diciembre alcanza un 89% de ocupación



CALENDARIO OCUPACIÓN – BUE<>PSS

DOW 2021-12 2022-01 2022-02 2022-03 2022-04 2022-05 2022-06 2022-07 2022-08 2022-09 2022-10 2022-11 **Total**

lun	87 %	51 %	24 %	13 %	15 %	6 %	3 %	1 %	2 %	2 %	3 %	1 %	16 %
mar	89 %	53 %	31 %	13 %	10 %	4 %	1 %	1 %	2 %	5 %	5 %	1 %	13 %
mié	89 %	56 %	31 %	14 %	6 %	1 %	1 %	1 %	1 %	1 %	3 %	0 %	15 %
jue	89 %	64 %	35 %	19 %	8 %	2 %	2 %	2 %	1 %	1 %	7 %	2 %	13 %
vie	73 %	73 %	37 %	16 %	7 %	2 %	3 %	3 %	5 %	2 %	1 %	2 %	13 %
sáb	86 %	68 %	46 %	23 %	12 %	9 %	4 %	3 %	2 %	15 %	4 %	6 %	17 %
dom	91 %	63 %	37 %	29 %	15 %	5 %	4 %	2 %	4 %	6 %	4 %	0 %	14 %
Total	86 %	59 %	33 %	17 %	10 %	4 %	2 %	2 %	2 %	4 %	4 %	2 %	14 %

DOW 13-dic 20-dic 27-dic 03-ene 10-ene 17-ene 24-ene 31-ene 07-feb 14-feb 21-feb 28-feb 07-mar 14-mar

lun	95 %	81 %	92 %	75 %	53 %	50 %	30 %	39 %	22 %	26 %	16 %	30 %	9 %	17 %
mar	93 %	81 %	89 %	78 %	60 %	43 %	31 %	46 %	29 %	28 %	20 %	29 %	11 %	9 %
mié	86 %	84 %	94 %	72 %	61 %	49 %	40 %	32 %	31 %	34 %	29 %	20 %	14 %	16 %
jue	90 %	77 %	94 %	79 %	81 %	57 %	41 %	52 %	31 %	29 %	31 %	25 %	24 %	20 %
vie	96 %	59 %	77 %	94 %	74 %	63 %	62 %	35 %	37 %	30 %	45 %	18 %	15 %	14 %
sáb	83 %	77 %	67 %	87 %	74 %	62 %	47 %	52 %	42 %	56 %	33 %	23 %	21 %	27 %
dom	92 %	86 %	97 %	80 %	82 %	36 %	45 %	51 %	34 %	38 %	28 %	29 %	21 %	34 %
Total	90 %	78 %	88 %	79 %	66 %	49 %	40 %	42 %	31 %	33 %	27 %	25 %	16 %	18 %

- Con altas ocupaciones para todos los días de la semana, diciembre alcanza un 86% de ocupación

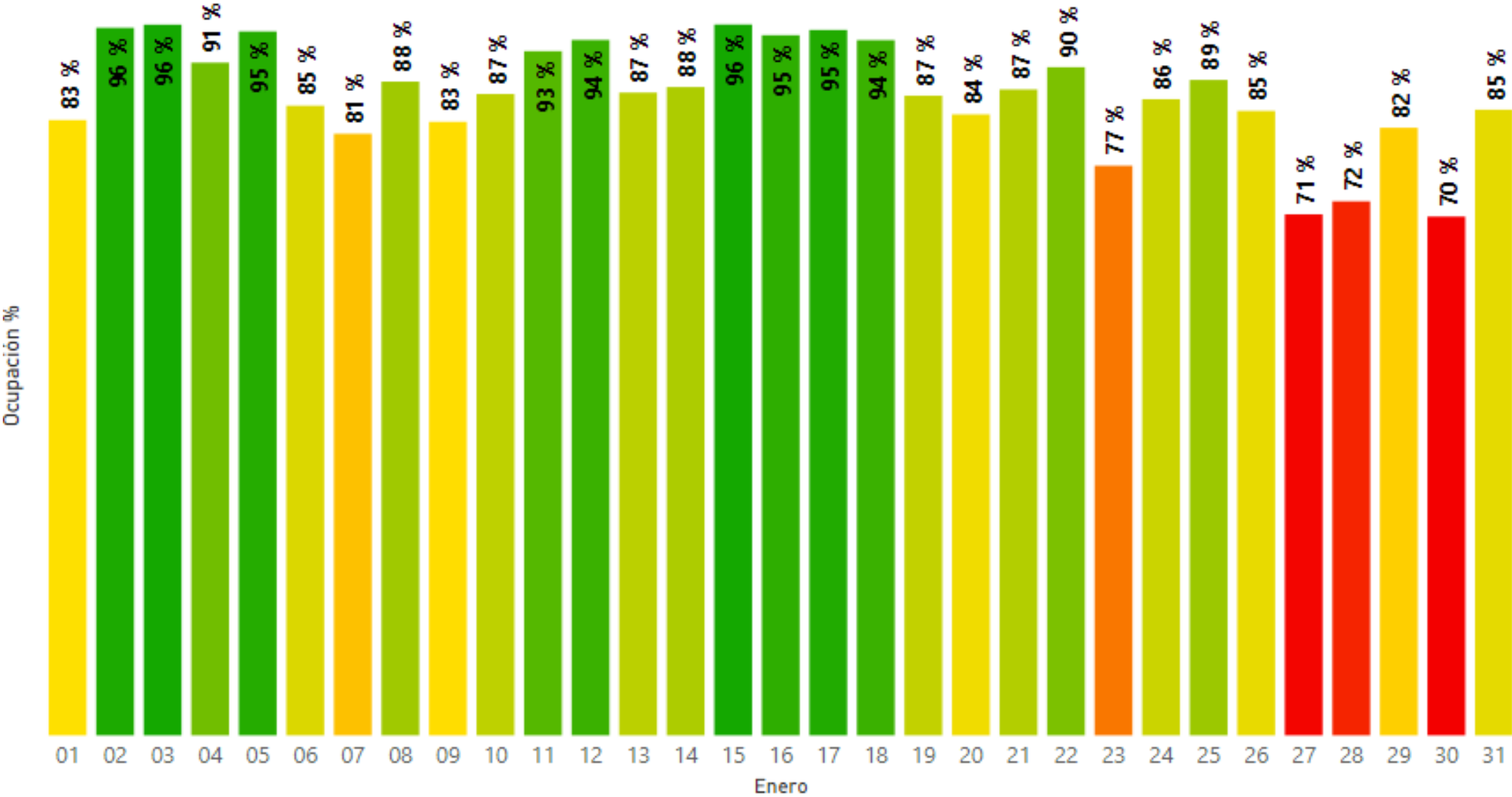

- Las ocupaciones más bajas de enero son de Jueves a Viernes con una ocupación de 81%.
- Los Martes (92%) y Miércoles (91%) representan las ocupaciones más altas.

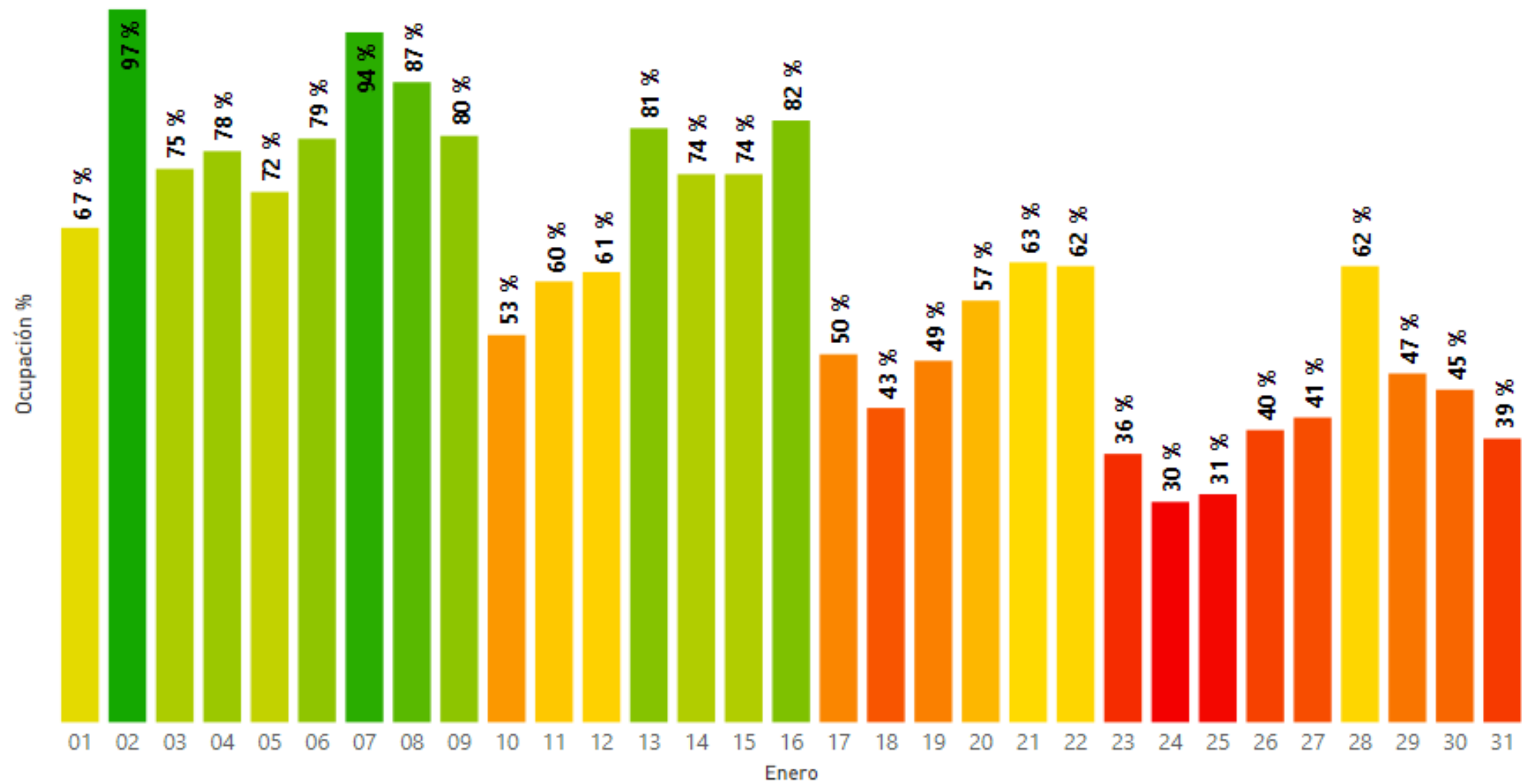

- Las ocupaciones más bajas de enero son de Lunes a Martes con una ocupación de 52%.
- Los Viernes (73%) y Sábados (68%) representan las ocupaciones más altas.

ANTICIPACIÓN DE RESERVAS – BUE<>IGR



PERIODO ● 2021-12 ● 2022-01 ● 2022-02 ● 2022-03 ● 2022-04

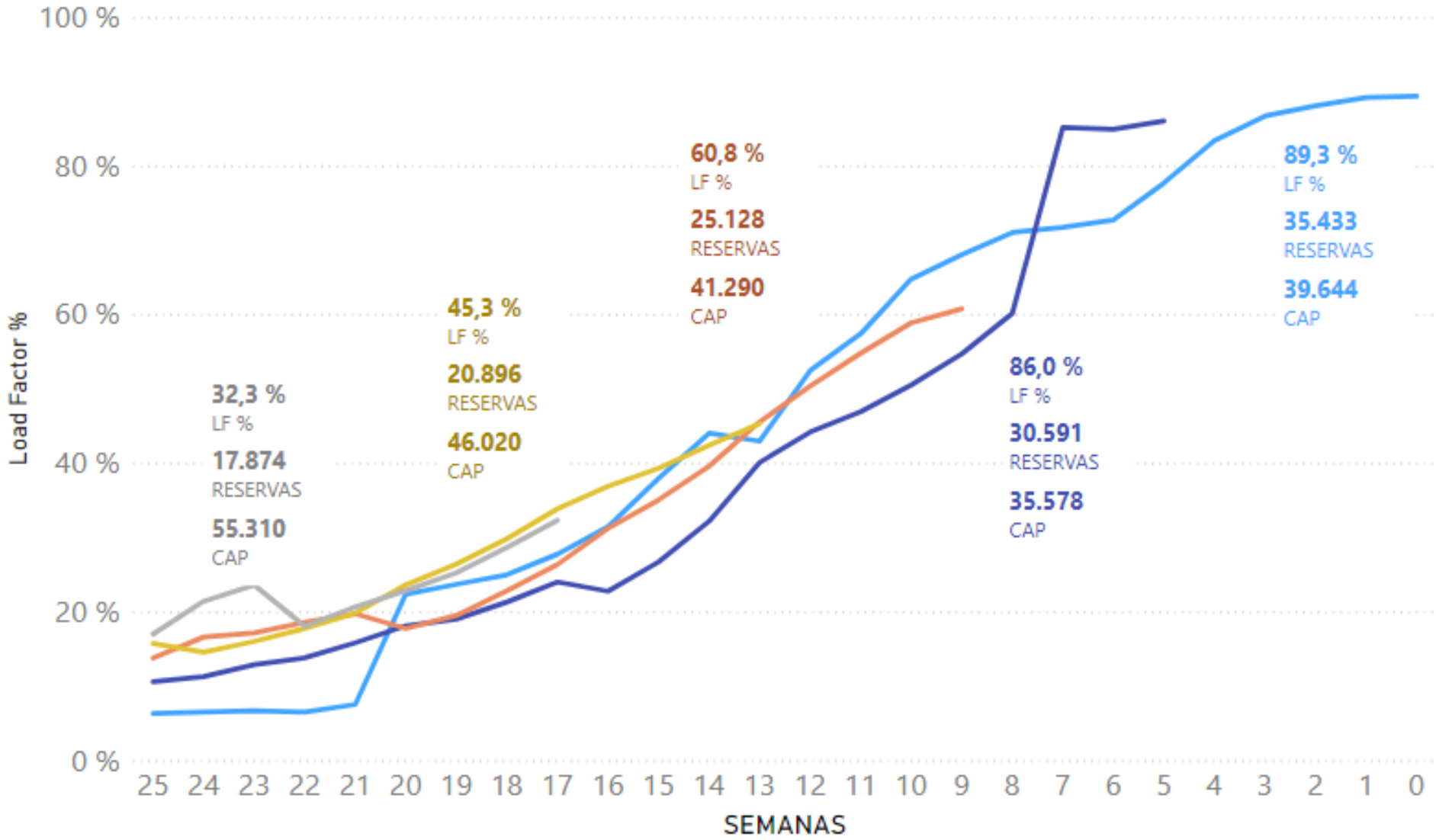

- Todos los meses posteriores a Diciembre (LF 89%), a excepción de Febrero, muestra un igual o mejor desempeño con la misma anticipación



PERIODO ● 2021-12 ● 2022-01 ● 2022-02 ● 2022-03 ● 2022-04

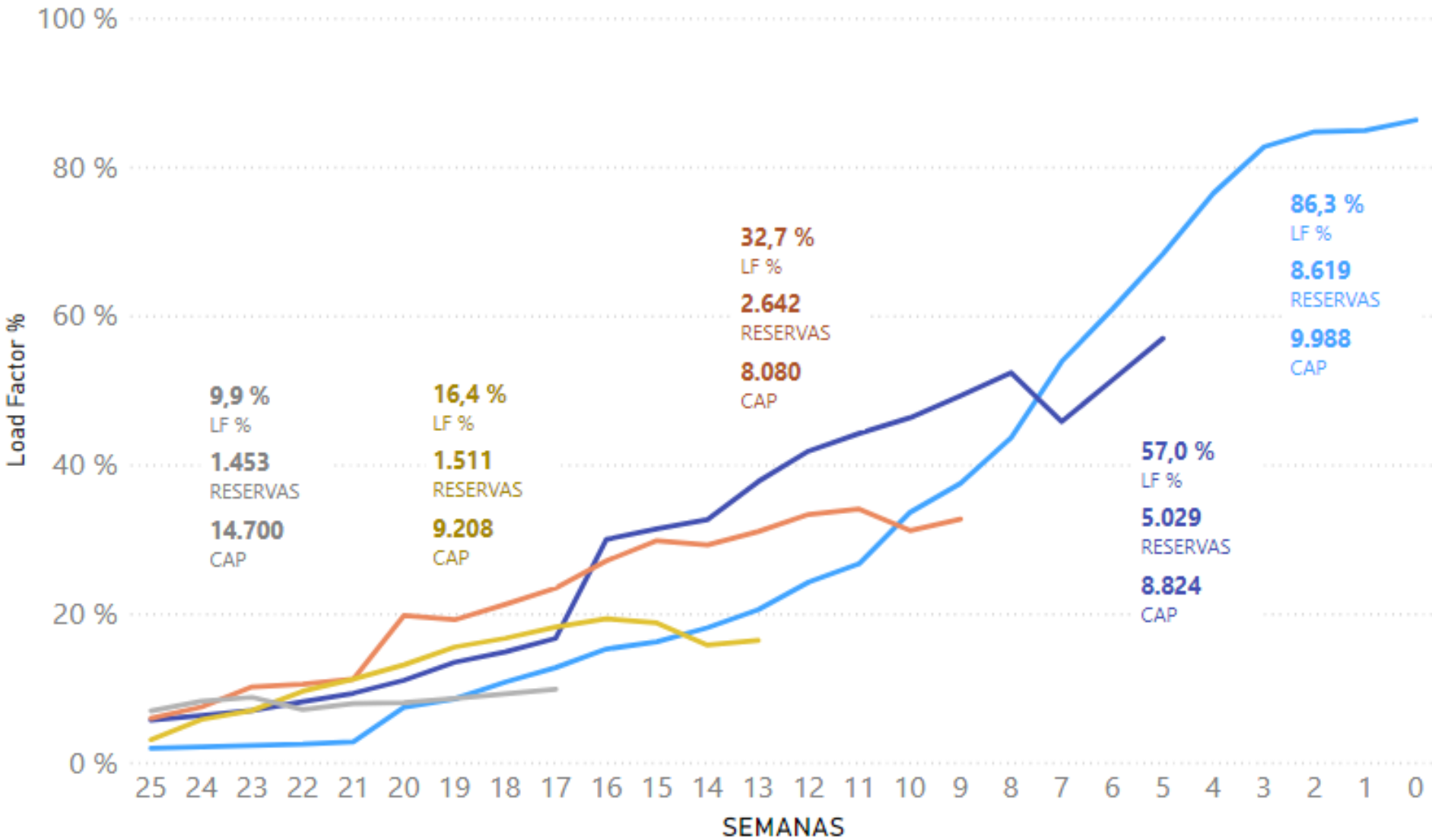

- Todos los meses posteriores a Diciembre (LF 86%), muestran una ocupación inferior con la misma anticipación debido a recientes aumentos de capacidad